

DAF LF 45 Machinetransporter Hydraulic ramps 48.000 km

Caractéristiques générales

Marque	DAF
Modèle	LF 45
Sous-catégorie	Porte-voiture
plaque d'immatriculation	BX-HS-46
relevé de compteur	48.000km
Année de construction	2010
Date de première inscription	15-01-2010
Couleur	Jaune
Condition	Utilisé
État général	Très bien
Carburant	Diesel
Classe d'émission	Euro 5
Référence	Daf LF 45.220 Machinetransporter 2010

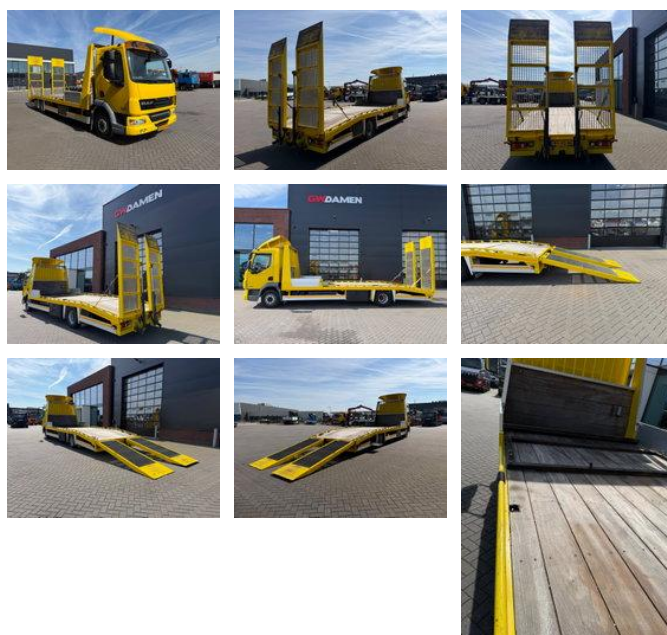

Propriétés

Poids unique	6.200kg
--------------	---------

capacité de charge	5.800kg
--------------------	---------

Poids total autorisé en charge (PTAC)	12.000kg
---------------------------------------	----------

Longueur	893cm
----------	-------

Largeur	242cm
---------	-------

Capacité du cylindre	6.693cc
----------------------	---------

DAF LF 45 Machinetransporter Hydraulic ramps 48.000 km

Spécifications techniques

Nombre d'axes	2
Configuration des axes	4x2
Transmission	Boîte de vitesses manuelle
Actifs	163

Description

4x2 Euro 5 Longueur de la benne : 6,85 m Hauteur du plancher de chargement : 92 cm Longueur des rampes hydrauliques : 2,65 m
Véhicule néerlandais Contrôle technique valide jusqu'au 15/01/2027 Seulement 48 000 km ! En excellent état ! Prêt à l'emploi immédiatement

Accessoires

- Trailer coupling
- Central doorlocking
- Electric windows
- Sièges à suspension pneumatique
- Attelage
- Phare de travail avant
- Climatisation
- Pare-soleil
- Système anti-blocage
- Verrouillage centralisé à distance